

Più Fini va giù, Alemanno va su

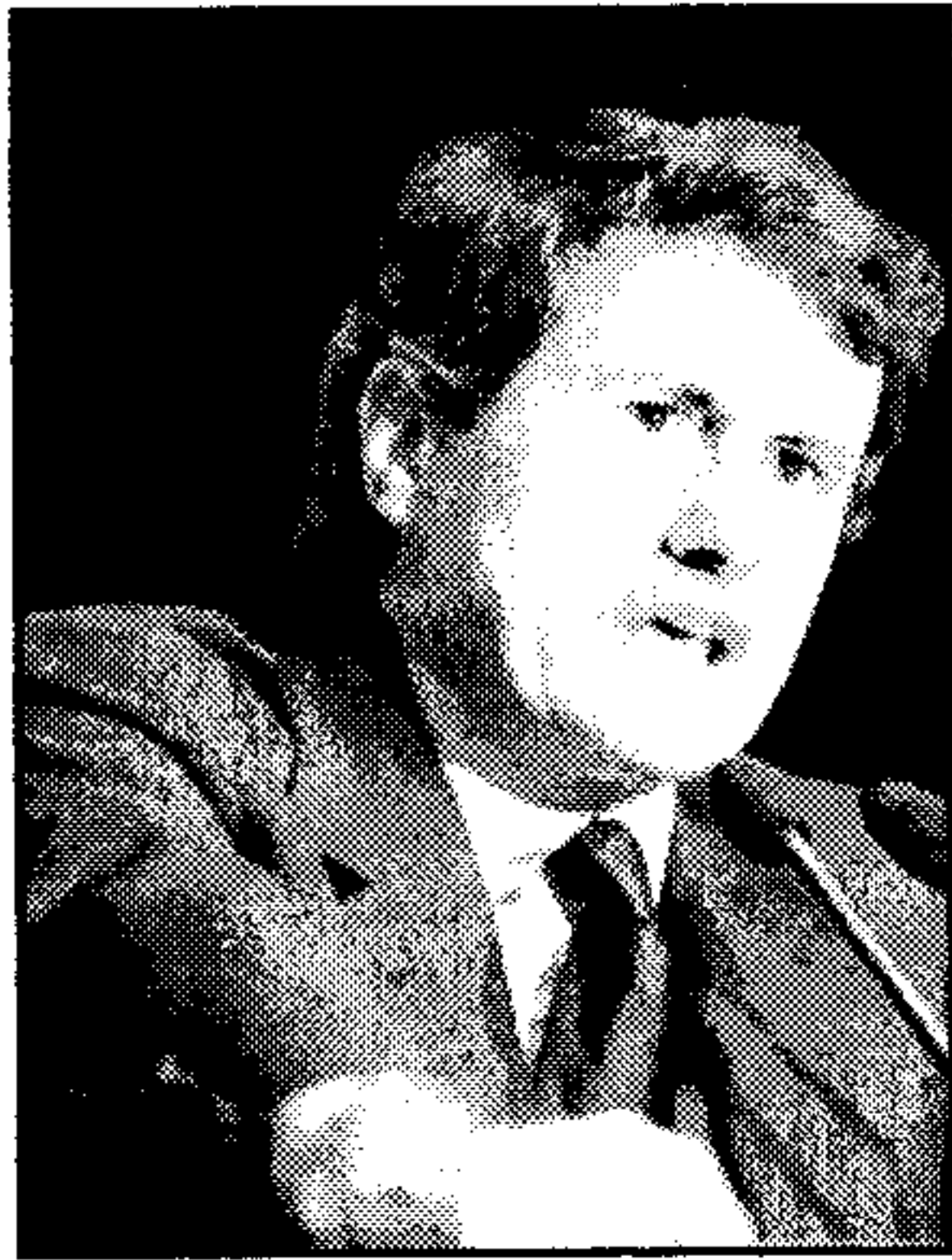

Gianni Alemanno

Se il grande capo va giù, lui invece va su. Se il leader di An, **Gianfranco Fini** è appassionato di immersioni, specie nei mari incantati delle Maldive, **Gianni Alemanno**, preferisce decisamente la montagna. Ma mica un dolce colle degli Apennini. L'ex mi-

nistro delle politiche agricoli, infatti, proprio ieri è partito all'assalto del monte Amadablam in Nepal. Roba da esperti con i suoi 6.800 metri sul livello del mare. Gianni Alemanno si trova in Nepal al seguito della spedizione scientifico alpinistica organizzata dal comitato Ev-K2-Cn. L'ex ministro non è nuovo a imprese del genere. Lo scorso anno fece visita alla recente spedizione italiana al K2 ad altitudini da far venire il capogiro. Nel curriculum anche la vetta italiana del Bernina, 4.021 metri della cima più alta delle Alpi Centrali, a cavallo fra Engadina e Valtellina.

(E.G.)

PRIMO PIANO

Sindacati alla guerra del 5 per mille
Le organizzazioni sponsorizzano gli enti non profit collegati

Polonia, un solo problema. Il traffico

È ora l'italianità del formaggio

Isernia, in 503 in corso per il comune

078913