IL MONDO / esteri / 21 Ottobre 2013

Clima e montagne, apre a Lecco l'High Summit, da 23 a 25 ottobre

Studiosi provenienti da tutto il mondo si confrontano su tema

Roma, 21 ott. Studiosi da tutto il mondo si ritrovano dopodomani a Lecco per tre giorni per discutere di montagna e cambiamenti climatici, ormai sempre più evidenti e sempre più influenti. Cambiamenti che in montagna sono ancor più significativi anche a causa di un maggiore aumento delle temperature e degli effetti sui ghiacciai, sul ciclo dell'acqua e su tutto l'ecosistema montano. Se molti ormai sanno che i ghiacciai si ritirano, in pochi conoscono le conseguenze profonde che i cambiamenti climatici rischiano di portare su tutto il sistema montano e non solo. Gli esperti studiosi nazionali e internazionali di cambiamenti climatici si confronteranno per tre giorni e daranno corpo a un documento di sintesi che verrà portato all'attenzione delle Nazioni Unite a Varsavia (Conferenza delle Nazioni Unite sui cambiamenti climatici). La conferenza è strutturata in otto sessioni dedicate rispettivamente a: Clima, Ecosistemi montani, Criosfera, Acqua, Parchi Nazionali montani, Impatti ambientali e socioeconomici del cambiamento climatico, Meccanismo dei Carbon Credits, Strumenti di mercato per la politica ambientale. Due special focus dedicati alla Convenzione delle Alpi e al ruolo delle montagne nell'ambito di Expo 2015 introdurranno durante la terza giornata alla sessione conclusiva di condivisione del documento di sintesi. A Lecco dal 23 al 25 ottobre, l'High Summit Lecco 2013, è stato organizzato dal Comitato EvK2CNR insieme al Politecnico di Milano - Polo territoriale di Lecco, al CNR, e alla Camera di Commercio di Lecco. Durante il mese di ottobre, in centro città è stata allestita una piramide multimediale. Simbolo della montagna e della ricerca italiana in alta quota, la piramide, in plexiglass e alluminio, richiama il Laboratorio-Osservatorio Piramide costruito e gestito dal Comitato EvK2CNR in Nepal ai piedi dell'Everest. Le pareti della piramide lecchese saranno dotate di schermi interattivi per informare sugli eventi in programma e sui temi al centro della conferenza. Obiettivo di High Summit infatti è anche quello di informare e

0 Mi piace 0

Share

Invia articolo

Versione stampabile

ESTERI OGGI

Condannato a 4 anni ex ministro goergiano alleato di Saakahvili (...)

Georgia, Margvelashvili proclamato vincitore voto presidenziale (...)

Osce: elezioni presidenziali georgiane "positive e trasparenti" (...)

in borsa colosso russo diamanti Alrosa a prezzo minimo... -2

Presidente Sudan: collaboreremo con Sud Sudan su futuro di Abyei (...)

A Kabul apre McDonald's, con piatti tipici afgani

Il Mondo - 25 Ottobre 2013

IL CREDIT CRUNCH? NON ESISTE

Parla il presidente dell'Abi, Antonio Patuelli. E ne ha per tutti: il governo (per come ha gestito la rivalutazione del capitale di Bankitalia), il Fondo monetario, le Poste, i sindacati e...

Borsa & Finanza

MILANO | FRANCOFORTE | NEW YORK

I migliori...	FTSEMIB
Luxottica Group	+3,36%
Mediobanca	+3,32%
Bca Mps	+2,73%
...e i peggiori	
Mediolanum	-1,65%
Bca Pop Milano	-3,21%
Fiat	-3,54%

powered by Teleborsa

TEMPO *REALE*

11:48 || Condannato a 4 anni ex ministro goergiano alleato di Saakahvili

11:48 || Letta a Aung San Suu Kyi: Impegno per democrazia in Myanmar

11:47 || Lupi: Marina Berlusconi o no confronto Pdl mai stato su leaeder

11:47 || Pittella: Io segretario del Pd? Non è facile ma non è impossibile

Trovaci su Facebook

Il Mondo

Mi piace

Il Mondo piace a 6.167 persone.

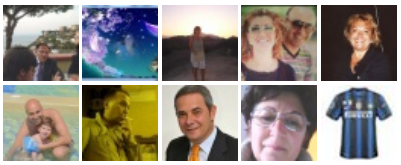

Plug-in sociale di Facebook

REAL ESTATE

Milano, primo condominio europeo in legno. Traslochi e un nuovo progetto in arrivo per Expo 2015

coinvolgere anche i non addetti ai lavori, per questo il sito www.highsummit.org ospita, insieme ad interviste e documenti, una serie di video divulgativi di cui è protagonista Alfred K. Everest, uno yeti che sperimenta sulla sua pelle gli effetti dei cambiamenti climatici. TMNEWS

Il Mondo
Mi piace 6,1mila Segui @IlMondoRcs

IMPRESE
Alitalia, summit a palazzo Chigi: "superare la fase attuale"

PERSONAGGI
Le manovre societarie del Mogol imprenditore

NEWS DAL TERRITORIO
Pd: domani Renzi chiude Leopolda con programma per 'suo' partito

COMMENTA

Commenti

SCRIVI

Per poter commentare gli articoli devi essere registrato a IlMondo.it Se sei già nostro utente esegui il **login** altrimenti **registrati**

Copyright 2012 RCS Mediagroup S.p.A. - Divisione Periodici
Via Rizzoli 8 - 20132 Milano
Direttore Responsabile: Enrico Romagna Manoja.
Titolare della Privacy

In collaborazione con le agenzie di stampa:
TMNews S.p.A.
Asca S.p.A.
Coordinamento editoriale del portale
a cura di Claudio Sonzogno

Web design e development a cura di Pixell