Mi piace 66

VIDEO (21/05/2011) « precedente 1 di 1 successivo »

# L'Everest 2.0: il primo video dalla webcam

Un record eccezionale: la webcam più alta del mondo è stata installata sulla cima di Kala Patthar, a 5.600 metri di quota, per inquadrare la vetta dell'Everest. Questo video mostra le prime e uniche immagini che arrivano dalla cima più alta del mondo. La telecamera è stata attivata dalla Spedizione "Share Everest 2011" del Comitato EvK2Cnr, partita il 22 aprile scorso dall'Italia, e che rientrerà alla base i primi di giugno. L'immagine ripresa dalla webcam mostra due picchi: a destra vi è la cima dell'Everest, 8.848 metri; a sinistra il Lhotse, 8.513 metri, ovvero la medaglia di bronzo tra le montagne più alte. Le immagini vengono aggiornate in tempo reale ed è possibile perfino osservare i movimenti delle nubi attorno alla montagna.

Annunci PPN

**Weekend a prezzi speciali**
Scegli la tua gita fuori porta e comincia a risparmiare!
Scopri come su Jumpin.it

**-20 € con USATO Samsung**
Scopri la SUPERVALUTAZIONE SAMSUNG di Media World!
www.mediaworld.it

**Media World Compra online**
Notebook TOSHIBA C660-12L a €319 anziché 399. Sconto 20%
www.mediaworld.it

Seleziona una categoria:
NEL MONDO

Cerca nel multimedia per parole chiave:

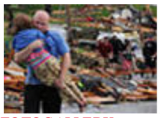
FOTOGALLERY
Usa, Missouri devastato dalla furia del tornado

VIDEO
Libia, la Ashton inaugura l'ufficio dell'Ue a Bengasi

FOTOGALL
Sinfonia pe pianoforti: Lang Lang

FOTOGALLERY
Bengasi a colori Ecco i murales contro Gheddafi

FOTOGALLERY
Erutta il vulcano Chiuso lo spazio aereo in Islanda

FOTOGALL
Puerta del ecco i volti rabbia spag

FOTOGALLERY
West Point, festa di fine corso per mille cadetti

FOTOGALLERY
G8 a Le Havre, slogan e cortei: la città blindata

VIDEO
Botte in Uc Il Parlamen diventa un

1 2 3 4 5 6 7 8 »

**INFOGRAFICA**

19/5/2011
**Strauss-Kahn, la mappa della vicenda**

11/5/2011
**Raid Nato su Tripoli: ecco la mappa**

> tutte le infografiche