LA STAMPA VERBANO CUSIO OSSOLA E NOVARA

Data 14-07-2010
Pagina 73
Foglio 1 / 2

www.ecostampa.it

# Incredibile odissea di tre alpinisti traditi dai portatori

## Abbandonati a 50 chilometri dal Gasherbrum I Il valdostano Barmasse: "Come a inizio 900"

**La storia**

ENRICO MARTINET
AOSTA

Accade ancora nell'alpinismo di scoperta di sprofondare in un passato che a molti può apparire contorno di leggende. «Siamo come gli alpinisti dell'inizio del '900. Ho pensato a Mallory in questi giorni», dice Hervé Barmasse, voce nitida e divertita al satellitare mentre cammina «in una valle desertica». La guida del Cervino fa parte dei tre che tenteranno l'inviolata e sconosciuta Nord del Gasherbrum I, oltre tremila metri di parete ancora carica delle neve invernale e di quella di questi ultimi giorni. Con lui ci sono Daniele Bernasconi e Mario Panzeri, team d'eccezione. Fino a qualche giorno fa pensavano che perfino un tentativo fosse impossibile, proprio per l'irreale macchina del tempo che li aveva confinati nell'impossibilità di essere padroni delle loro decisioni. I cinesi, nonostante l'agenzia fosse già stata pagata, li avevamo mollati. Un addio immotivato. Tre alpinisti a zonzo, anzi fermi in un campo inutile in mezzo alla polvere sollevata da impetuose folate di vento.

Soli in mezzo a quintali di viveri e attrezzature alpinistiche. Dopo la rabbia, le risate, quindi la decisione di andare a vedere la montagna dell'impresa, a 50 chilometri di distanza. «Già - dice ancora Hervé -, in attesa che arrivi il nostro capo spedizione, Agostino Da Polenza, che è riuscito a trovare nuovi portatori, altri cammellieri. Speriamo». Speranza ben riposta. Ieri i tre «alpinisti a zonzo» hanno tenda, cioè sono riusciti a piazzare il campo base a avanzato, oltre due ghiacciai e sotto la parete.

Da Polenza è arrivato con i cammellieri, i portatori e gli asini. Adesso l'impresa può essere tentata, il materiale può raggiungere l'« Abc», acronimo inglese di campo base avanzato. Ieri Da Polenza ha raccontato una cronaca che può ricordare le esilaranti avventure descritte da Jerome Jerome, cioè quelle di «Tre uomini in barca». I «tre alpinisti a zonzo» hanno un destino logistico legato a certo Daniel, capo di 19 cammellieri che è al «campo casa». Da Polenza: «Ho scoperto che Daniele era con me nel 1983, mi ha riconosciuto». Spedizione conclusa con successo sulla Nord del K2. Ebbene Daniele è intabarrato in cappottone lungo fino alla polvere, ha la testa avvolta da un cappello di panno, due occhi neri e lucidi che spuntano tra capelli e barba bianchi. «Parla ai suoi spingendo il petto in fuori - dice Da Polenza -. Li incita da gran capo. Vedremo. Io gli ho detto che i miei ragazzi lassù hanno voglia di tentare, ma hanno bisogno di attrezzature e viveri e lui mi ha risposto "i miei camel driver sono forti e vi aiuteranno"».

In tutta questa vicenda dal sapore di antico, anzi «della polvere» come dice Bernasconi, ora c'è il Gasherbrum I, anzi la sua Nord. Sulla Sud ci sono undici «vie», sulla parete buia non si conta neppure un tentativo. Sarà dura? Bernasconi: «Sì, ma si può fare, adesso l'abbiamo vista». Barmasse: «I primi mille metri di parete sono come la Nord delle Grandes Jorasses, poi sembra ci sia una tregua e poi... Insomma bisogna salire per capire». Speranza delle spranze? «Che il cielo sereno tenga e che soprattutto il tempo a nostra disposizione basti per provarci».Tutti i guai burocratici e le follie «senza senso» dell'agenzia cinese sono alle spalle. Ora, sempre che i cammellieri di capitan Daniel, ubbidiscano, la questione è fra i «tre alpinisti non più a zonzo» e la Nord del Gasherbrum I. Uno dei tanti sogni nel cassetto di Agostino Da Polenza. Sogno a due, condiviso sui ghiacciai del Pakistan con Kurt Diemberger. Entrambi si trovarono a dire: «In questa zona del Karakorum ora la sfida è la Nord del GI». A distanza di vent'anni Da Polenza ci prova, come capospedizione di un team di grandi alpinisti.

**SOSTITUZIONE RIUSCITA**
Il capo spedizione riesce a reclutare cammellieri Ora sono al campo base

Ritaglio stampa ad uso esclusivo del destinatario, non riproducibile.

**LA STAMPA** VERBANO CUSIO OSSOLA E NOVARA

Data 14-07-2010
Pagina 73
Foglio 2 / 2

www.ecostampa.it

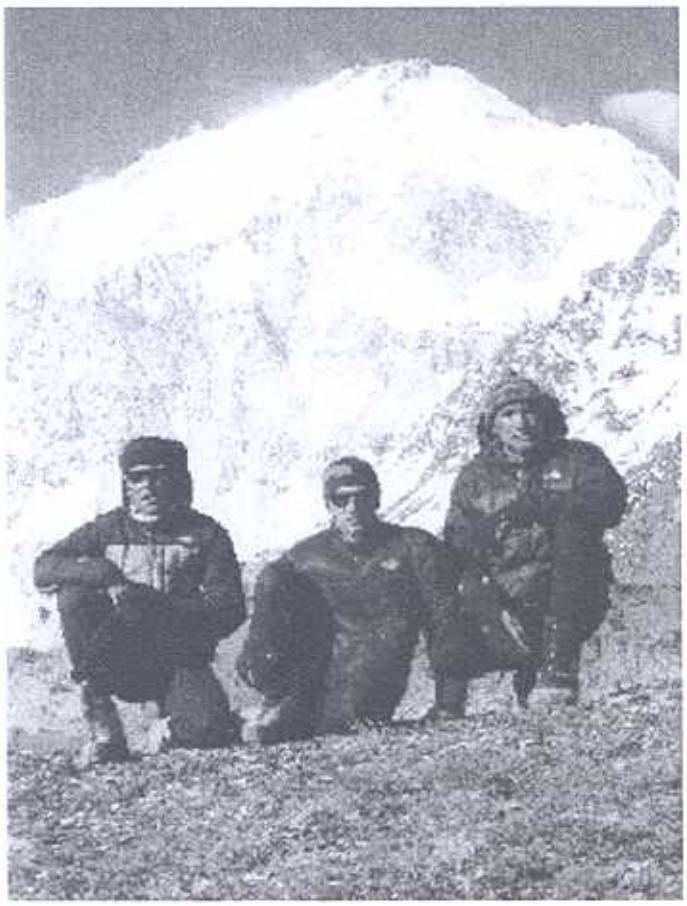

Da sinistra, Hervé Barmasse, Daniele Bernasconi e Mario Panzeri

Agostino da Polenza

Ritaglio stampa ad uso esclusivo del destinatario, non riproducibile.

DA POLENZA AGOSTINO

010175