LICEO SCIENTIFICO "G. B. GRASSI"
Largo Montenero,3 - 23900 - Lecco -
tel. 0341362726 fax. 0341.367410 C.F. 83007760131
email: liceo@grassilecco.it lcps01000d@istruzione.it
pec: lcps01000d@pec.istruzione.it

Concorso: "Trova lo Yeti"

Lunedì 08 Luglio 2013 **Categoria:** In Evidenza

Vincere un viaggio all'Everest e capire il clima che cambia

Comunicato stampa
n. 07/2013 del 08/07/2013

Concorso online per promuovere i temi di HIGH SUMMIT LECCO 2013, conferenza scientifica internazionale
BERGAMO. Un viaggio ai piedi dell'Everest, verso uno dei posti più affascinanti e leggendari della Terra, meta sognata non solo da appassionati di montagna, ma certo anche da viaggiatori, ricercatori e da ogni persona dotata di spirito d'avventura. Un volo fino in Nepal e poi un trekking che a partire da Lukla porterà il vincitore fino al Laboratorio-Osservatorio Internazionale Piramide, a 5050 metri nella Valle del Khumbu, simbolo del Comitato Evk2CNR e della ricerca italiana in alta quota, durante un'importante missione tecnico-scientifica. È questo il premio di un concorso online che il Comitato EvK2CNR lancia oggi con l'obiettivo di portare all'attenzione dell'opinione pubblica le conseguenze dei cambiamenti climatici negli ambienti montani.

Il concorso è il primo momento di una campagna di sensibilizzazione, con protagonista uno Yeti, che da qui a ottobre promuoverà i temi di HIGH SUMMIT LECCO 2013, un'importante conferenza scientifica internazionale dedicata alla montagna e ai cambiamenti climatici che si terrà a Lecco dal 23 al 25 ottobre. Organizzata dal Comitato EvK2CNR insieme al Politecnico di Milano Polo Territoriale di Lecco, al CNR e alla Camera di Commercio di Lecco, la conferenza è inserita nell'ambito degli eventi di Lecco Città Alpina. Realizzata anche grazie al contributo del Comune di Lecco, di COBAT (Consorzio Nazionale Raccolta e riciclo) e di SIAG OMC Srl, vedrà la presenza di alcuni tra i più importanti studiosi del clima a livello mondiale.

Come vincere il viaggio? Il regolamento del concorso "Trova lo Yeti", questo il nome ufficiale, è semplice. A partire dalle ore 12.00 di oggi, ogni giorno per 15 giorni, sul sito www.highsummit.org verranno pubblicate gallery fotografiche e video interviste dedicate alla storia e all'attività scientifica del Comitato EvK2CNR. Ogni gallery o video ospita almeno una fotografia o un fotogramma dove compare uno Yeti. Si tratta di osservare con attenzione fotografie e video e individuare tra le inquadrature Alfred K. Everest, lo Yeti protagonista della campagna di sensibilizzazione. Il primo concorrente che, seguendo tutte le indicazioni del regolamento del concorso, segnalerà tutte le immagini avrà diritto al viaggio. Il premio è comprensivo di tutto il necessario: volo Italia-Kathmandu e Kathmandu-Lukla, trekking dai 2800 m. di Lukla ai 5050 del Laboratorio Piramide accompagnati da guida e portatori, vitto e alloggio inclusi.
Ogni gallery sarà un'occasione per capire cosa significa fare ricerca scientifica e monitoraggio climatico in alta quota. Le gallery racconteranno la storia di Ardito Desio e la costruzione della Piramide, le ricerche effettuate da EvK2CNR su flora e fauna in Himalaya, le ricerche sull'ipossia, il monitoraggio dei ghiacciai, le rimisurazioni della vetta dell'Everest e del K2, gli studi sull'inquinamento in quota, i progetti di cooperazione in Nepal e Pakistan, l'impegno per l'ambiente e il Parco del K2. Il vincitore potrà poi visitare direttamente, a pochi metri dalla Piramide, il Nepal Climate Observatory –Piramid, sofisticata stazione di monitoraggio climatico che misura, oltre alle variabili meteorologiche standard, anche la qualità dell'aria (concentrazioni di black carbon, aereosol, ozono, gas serra) e che ha registrato nel corso degli anni alcuni dati sorprendenti, per esempio picchi di black carbon e ozono. Così il vincitore, al cospetto della montagna più alta della Terra, avrà un'occasione in più per comprendere come inquinamento e cambiamenti climatici siano fenomeni sempre più globali e quanto le montagne giochino un ruolo chiave per lo studio e la comprensione dell'impatto di questi eventi
LINK:
Il concorso - La conferenza scientifica - Il laboratorio Piramide
L'Associazione "Comitato Ev-K2-CNR" è un ente privato autonomo, senza scopo di lucro, che da oltre venticinque anni propone e realizza progetti di ricerca scientifica e tecnologica in alta quota, distinguendosi per la specificità e l'eccellenza dei risultati conseguiti nel panorama dell'indagine scientifica internazionale. Per maggiori informazioni www.evk2cnr.org
Pietro Coerezza
Press Office- Ufficio stampa
Comitato EvK2Cnr - High Altitude Scientific and Technological Research
Via San Bernardino 145 - 24126 Bergamo
email: pietro.coerezza@evk2cnr.org
Tel. dir . + 39 035 32.30.552 Cell. + 39 338 1203727
Fax. + 39 035 32.30.551
Skype pietro.coerezza

Nome utente
Password
Ricordami
LOGIN
Passw ord dimenticata?
Nome utente dimenticato?

Tot. visite contenuti : 144079

MIUR
USR Lombardia
UST Lecco
Provincia di Lecco
Comune di Lecco
INVALSI

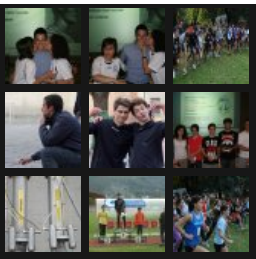

Giugno, 2013
Maggio, 2013
Aprile, 2013
Marzo, 2013
Febbraio, 2013
Gennaio, 2013

Liceo Scientifico G.B. Grassi
Largo Montenero, 3
23900 - Lecco
tel 0341 362726
fax 0341 367410
email: liceo@grassilecco.it
email: lcps01000d@istruzione.it
pec: lcps01000d@pec.istruzione.it

Helix FRAMEWORK
Copyright © 2011 Shaper Helix. All Rights Reserved. Designed by JoomShaper.
Powered by Joomla! Valid XHTML and CSS

Privacy policy Sitemap